

# Installation et activation licence Monoposte V5

## 1/ Installation de Phase Manager

Lancer le setup et choisir la langue d'installation :

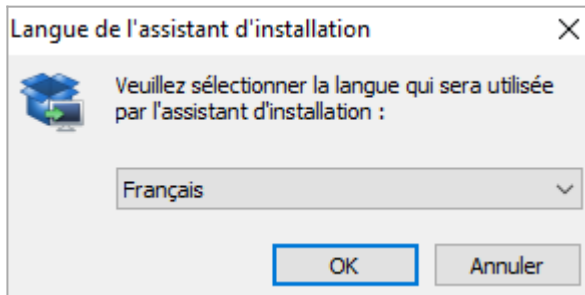

Valider l'écran de bienvenue en cliquant sur **Suivant** :



Valider l'accord de licence et cliquer sur **Suivant** :

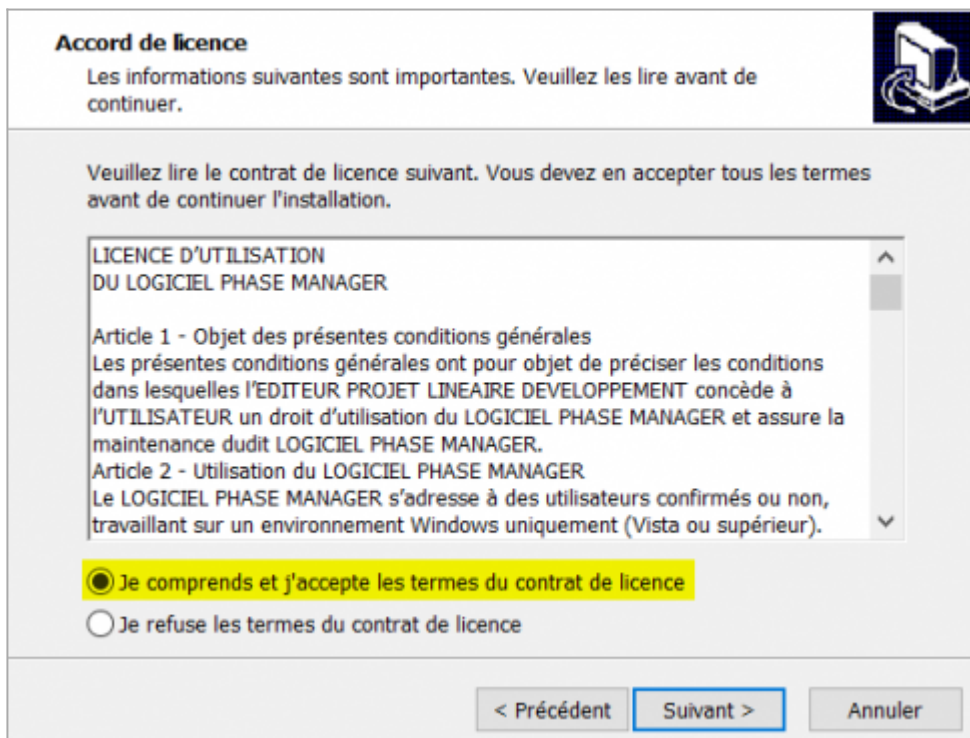

Dossier d'installation : nous **recommandons de conserver le chemin indiqué par défaut** :



Choisir le type d'installation '**Single user installation**'

**Composants à installer**  
Quels composants de l'application souhaitez-vous installer ?

Sélectionnez les composants que vous désirez installer ; décochez les composants que vous ne désirez pas installer. Cliquez ensuite sur Suivant pour continuer l'installation.

Single user installation

Valider l'écran de création des raccourcis puis cliquer sur **Suivant** :

**Sélection du dossier du menu Démarrer**  
Où l'assistant d'installation doit-il placer les raccourcis du programme ?

 L'assistant va créer les raccourcis du programme dans le dossier du menu Démarrer indiqué ci-dessous.

Cliquez sur Suivant pour continuer. Cliquez sur Parcourir si vous souhaitez sélectionner un autre dossier du menu Démarrer.

Projet Lineaire

Parcourir...

< Précédent Suivant > Annuler

Valider la création des icônes puis cliquer sur **Suivant** :

**Tâches supplémentaires**  
Quelles sont les tâches supplémentaires qui doivent être effectuées ?

Sélectionnez les tâches supplémentaires que l'assistant d'installation doit effectuer pendant l'installation de Phase Manager3 3.0, puis cliquez sur Suivant.

Icônes supplémentaires :

☒ Créer une icône sur le Bureau

☐ Créer une icône dans la barre de Lancement rapide

< Précédent Suivant > Annuler

Cliquer enfin sur **Installer** puis une fois l'installation achevée, sur **Terminer**

## 2/ Configuration de la licence Monoposte

Une fois Phase Manager V5 installé, double-cliquez son icône pour le lancer.  
Au premier lancement, le configurateur de licence s'affiche :

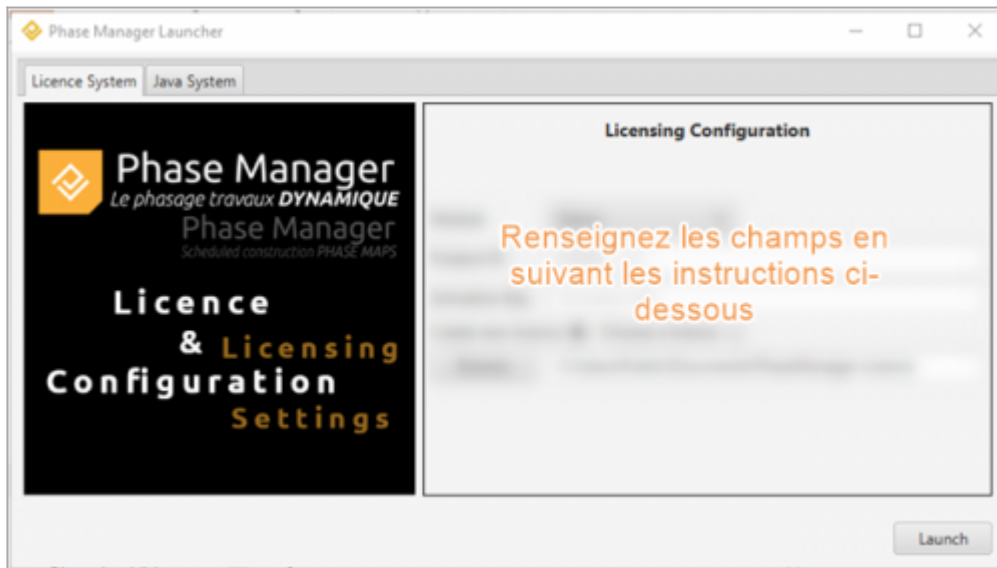

Pour activer votre licence, il vous faudra renseigner successivement les champs suivants :

## "Module"

Renseigner le type de licence **Monoposte** :



## "Product ID"

Renseignez l'ID Produit qui vous a été fourni par Projet Linéaire et qui est de la forme :  
LPMM-**00NNN0500abcDEF** (**NNN** est le numéro de votre licence, et **5** la version)

**note : renseigner uniquement ce qui est à droite du type de licence après le tiret :**

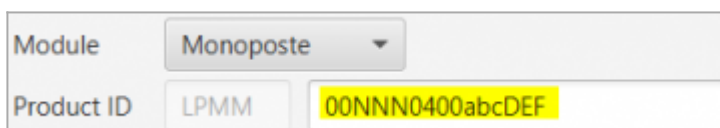

## "Activation key"

Renseignez-ici le Numéro de série transmis par Projet Linéaire qui est de la forme :  
XkcQs-ABCDE-AZHcN-12345-oemCP-zycba

Module	Monoposte ▼	
Product ID	LPMM	00NNN0400abcDEF
Activation...	XkcQs-ABCDE-AZHcN-12345-oemCP-zycba	

## "Licence"

Choisir "Create new licence" :

Create new licence <input checked="" type="radio"/>	Choose a licence <input type="radio"/>
---	--

En cliquant sur le bouton *Browse* vous pouvez choisir l'emplacement du fichier de licence qui sera généré par Phase Manager (**nous conseillons de laisser la valeur par défaut**):

Module	Monoposte ▼	
Product ID	LPMM	00NNN0400abcDEF
Activation...	XkcQs-ABCDE-AZHcN-12345-oemCP-zycba	
Create new licence <input checked="" type="radio"/>	Choose a licence <input type="radio"/>	
Browse	C:\Users\Public\Documents\PhaseManager-Lice	

## 3/ Activation de la licence monoposte

Cliquez maintenant sur le bouton **Launch** pour activer votre licence.

**Attention : une connexion à Internet est impérative pour activer la licence !**

Pour activer la licence, choisissez l'option ci-dessous et cliquez sur suivant :

Activation du PhaseManager

Bienvenue à PhaseManager

☒ **J'ai un numéro de série et voudrais activer PhaseManager**

Entrez le numéro de série pour activer PhaseManager.

Pour obtenir un numéro de série valide, vous devez acheter le produit. Vous pouvez l'activer à tout moment.

Si vous n'avez pas de numéro de série, vous pouvez continuer d'utiliser la version test.

☐ **Je voudrais tester PhaseManager (il ne reste plus que 14 jour(s) pour tester)**

Vous pouvez tester PhaseManager pendant encore 14 jour(s). Ensuite vous devrez activer PhaseManager pour continuer d'utiliser le produit.

French

Suivant Fin

- Renseignez les informations demandées puis cliquez sur suivant :
- **Le numéro de série est l'Activation Key renseignée à l'étape 2 dans le configurateur de licence**

Activation du PhaseManager

Veuillez entrer les données d'activation

Veuillez entrer toutes les informations requises pour le procédé d'activation.

Entrez le numéro de série

JBc F8

[Où pouvez-vous trouver votre numéro de série?](#)

Saisir Nom / Entreprise / Organisation

SSA/PL

Entrez votre adresse e-mail

ssauteur@projetlineaire.com

requis

Français

Retour Suivant Fin

- Vérifiez impérativement que vous êtes connecté à INTERNET puis cliquez sur suivant.

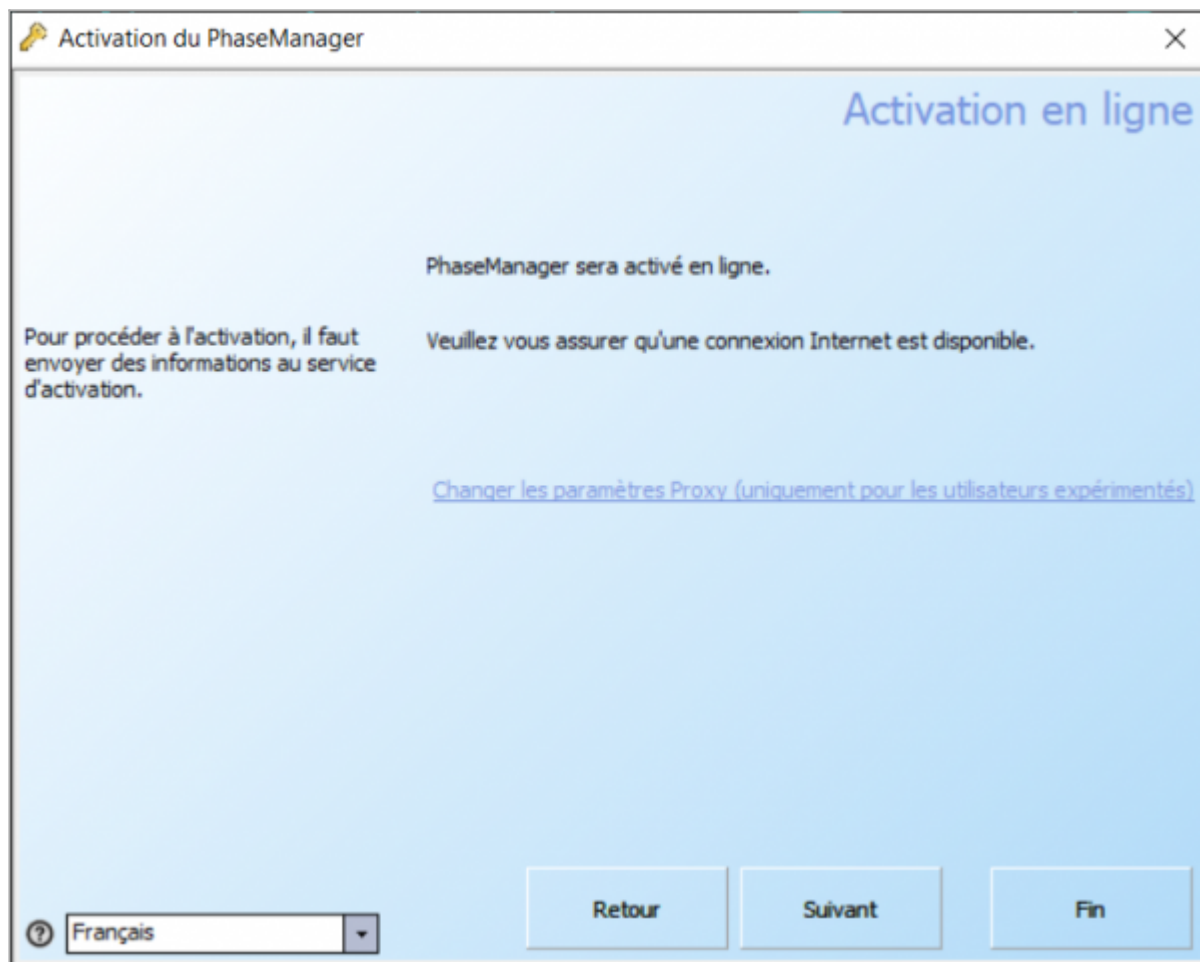

- Si le message ci-après apparaît, cela signifie que Phase Manager s'est activé correctement. Cliquez sur Suivant pour accéder à l'application :

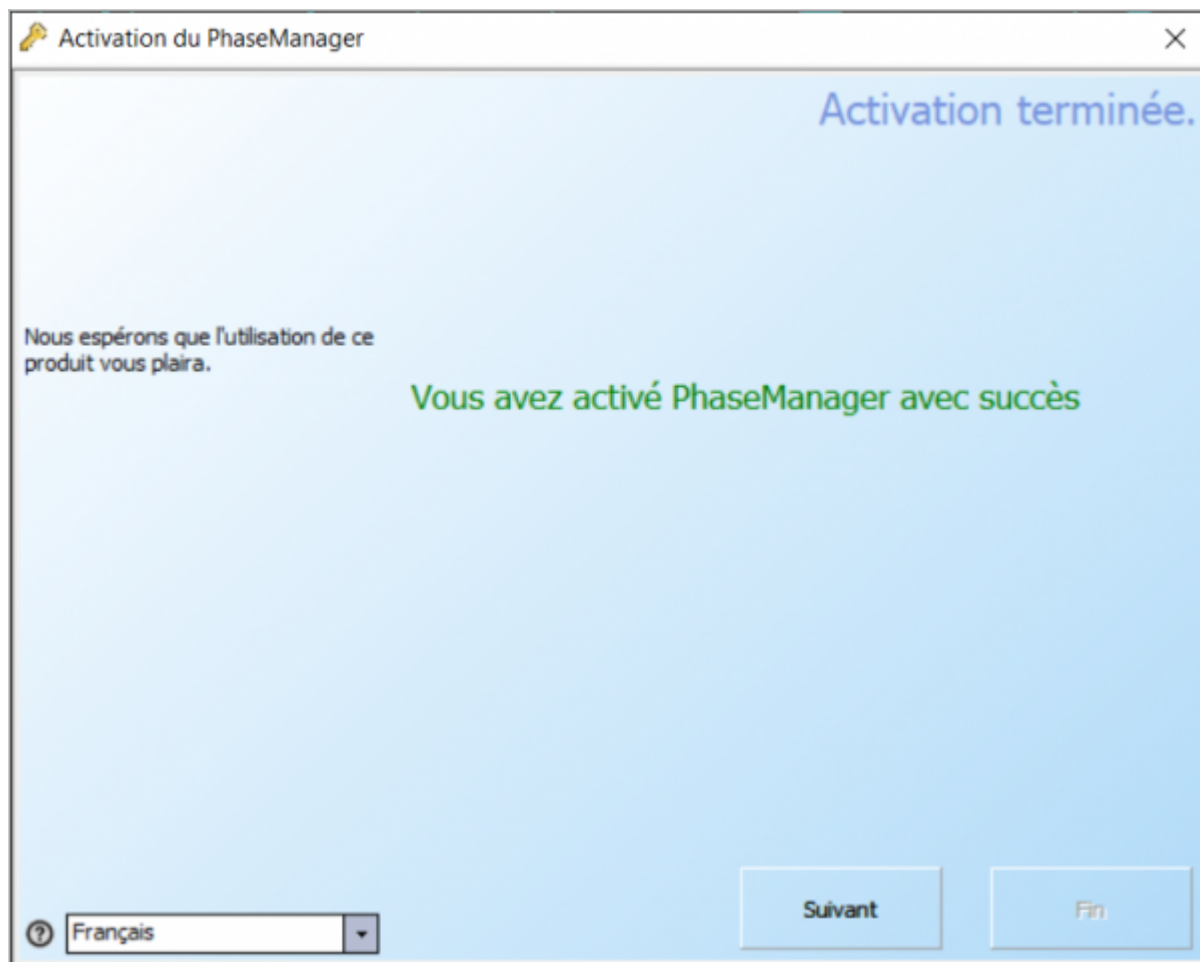

- En cas de difficultés, veuillez contacter notre support à [support@projetlineaire.com](mailto:support@projetlineaire.com)